第 31 号　2016 年 7 月 8 日発行

CSRの和

2016.7
31

平成27年度
地球温暖化防止活動
環境大臣表彰
受彰

2016 年度
新委員会・新チーム発足

ものづくり Factory

実際に活版印刷機を動かしている宇賀神さんと、
見守る教え手の福与さん

株式会社 大川印刷

2016年度 新委員会・新チーム発足

今年度の委員会は、ビジョン推進室を筆頭にした、1室、2委員会、1チームで今年度の活動をしていきます。（小林）

今年もよろしくお願いします！

ビジョン推進室

目標　黒字経営につなげる委員会・チーム活動を行う

今年度の活動は、ES委員会、CSR委員会、品質保証チームの3つになりました。各委員会・チームが切磋琢磨し新しい事柄にもTryして、やりがいを持つことで黒字経営につながる手助けをしてまいります。昨年はES向上委員会の大滝委員長の成長が著しく、大滝副室長として就任いたしました。大川社長はじめ、菊地常務、財務監査役の田中リーダーとの協力で、お役立ちできるよう努めます！（梶原室長）

みんなで頑張るぞ！

CSR委員会

今期のCSR委員会のスローガンは「CSRを楽しもう！」です。

環境、人権、自然の恵みなどと、地域・社会の皆さんとどう関われるのか、どのような貢献ができるのかを考え、つながりを深められる情報発信を委員会メンバー全員で考え、実践していきます。（伊東委員長）

力を合わせて頑張ります！

ES委員会

久しぶりに委員長を務めさせて頂く中橋です。初めてES委員会の委員長になったので従業員の皆さまが楽しんでもらえる活動を考え、実践していきます。その為に、「こんなことがしたい！」「こんなものがあったらいいな！」など皆さまのご意見をどしどしお寄せください！みんなでESの向上を実感できる一年にしましょう！（中橋委員長）

協力します！

品質保証チーム

今年度は、不良発生を未然に防ぐための改善点の発見とその改善活動を中心に活動を行います。現在、当社では従業員全員の改善に対する意識が高まっております。今年度のキーワードは“ちりつも”（小さな改善を積み重ねることで、品質の向上を図る）であり、従業員全員参加での改善活動を行います。今年度もよろしくお願いいたします。（諸星チームリーダー）

第11回　湘南国際村めぐりの森 植樹・育樹祭

去る5月8日（日）、「協働参加型 めぐりの森づくり推進会議」の主催する第11回湘南国際村めぐりの森の植樹・育樹祭に参加して参りました。当社の恒例行事であり、当社からは従業員とその家族、またお声掛けさせていただいた企業からもご参加いただきました。当日は天気にも恵まれ、5月というには厳しい日差しのなか、午前の部では植樹を、午後の部では育樹を行い、参加者一同、気持ちの良い汗をかきました。作業終了後に大自然のなかで食べたお昼ごはんも格別で、みんなで協力した達成感を味わうことができました！参加のたびに大きくなる苗木の成長を楽しみに11月5日（日）の育樹・水脈づくりにも参加する予定です。皆さまのご参加もお待ちしております！（大滝）

ものづくり Factory

4 月 18 日（月）～ 5 月 15 日（日）に有隣堂ルミネ横浜店さまで活版印刷フェア「ものづくり Factory」が開催され、参加いたしました。

活版印刷機による印刷体験

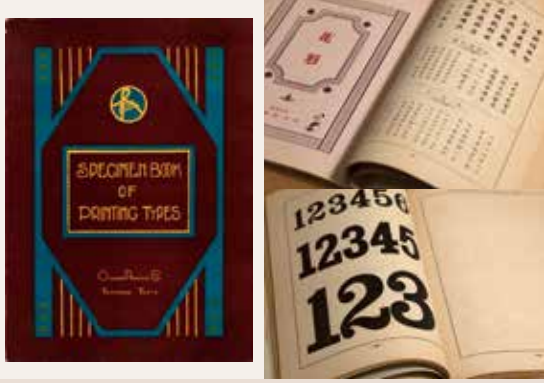

当社に大正 9 年から残る活字見本帖

活版体験で印刷していただいたメッセージカード

実際に販売した 6 つの製品

これまで「横浜ひとまち百景」を線画にした版を作成し、イベントでお客さまに活版印刷を体験していただいていましたが、今回のフェアをきっかけに、はじめて製品としてポストカードとメッセージカードを製作いたしました。当社が1920（大正 9）年に発行した「活字見本帖」を活用した 4 点と、オリジナルで制作した 2 点の製品を印刷し、販売することができました。

また、4月23 日（土）にはワークショップ「活版印刷機『手フート』を体験しよう！」を行いました。ご参加くださった皆さまには、あらかじめ「THANK YOU」と印刷してあるポストカードに、飾り罫（装飾のある枠線）を印刷する体験をしていただきました。入社当時、活版印刷機で仕事をされていた入社 49 年目の福与さんにも、経験者ならではのお話をしていただき、充実したワークショップとなりました。（宇賀神）

CO_2 ゼロ印刷

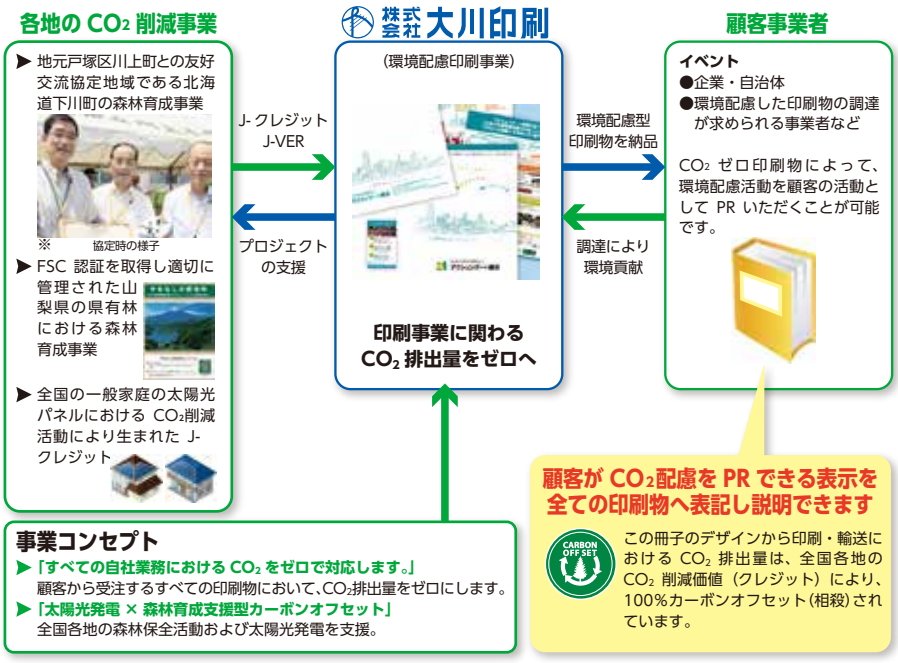

※左から、葛西光春さま（戸塚区区長（当時））、安斎保さま（下川町町長（当時））。
こちらの写真は、タウンニュースの 2011 年 8 月 18 日号の記事より引用させていただきました。

低炭素化社会構築と地域の環境活動支援を目指した取り組みとして、自社の全ての業務により排出される年間の温室効果ガスを算定し、その全量をカーボン・オフセット（相殺）した「CO_2 ゼロ印刷」を 4 月より開始いたしました。

当社が年間で排出する CO_2 に対して、当社が所在する横浜市戸塚区の川上町と友好協定締結している北海道下川町の森林育成事業により創出されたクレジットと、横浜市の水源のある山梨県の森林で創出されたクレジット、そして全国の一般家庭の太陽光パネルで創出された CO_2削減クレジット（J-クレジット）を使用することによって、CO_2 全量をカーボン・オフセットし、事業における地球温暖化防止、関係地域の森林資源の育成に貢献ができ、社会や消費者に対する地球温暖化防止の意識向上につなげることができる取り組みです。（田中）

インターン生の取り組み

15代目インターンシップ生の小林です！今号では、私の社内での取り組みを皆様にご紹介させていただきます。当社では環境に配慮した自社製品を数々販売しています。私は、その中のGREEN CALENDARの販売促進を行っております。GREEN CALENDARの台座と紙は「間伐材」から作られており、この商品を使用することにより、日本の森林を元気にすることができる社会貢献型商品です。現在の仕事は「GREEN CALENDAR」に適した販路開拓における、販売先企業のリストアップや実際の商談や販売に向けたアポ取りを通して営業活動を行っております。

また、「SoooooS（スーーース）」という社会貢献型商品をセレクト販売している商品サイト内での掲載が決まりました。ホームページ作成も担当いたします。グリーンシリーズの展開に向けた新商品開発も同時進行で頑張っております。インターンシップの期間も残り少ないので、悔いの残らないよう、誠心誠意頑張ります。皆さま応援のほどよろしくお願いいたします。（小林）

インターン生ブログ更新中
http://ameblo.jp/kokko-intern15-ohkawa/

Green Calendar

シンプルなデザインがカッコいい!!

インターン生の小林です。

第8回 ユニセフ・ラブウォーク in かわさき

今回はじめてラブ・ウォークに参加してきました。
5月22日（日）は、晴天に恵まれ、小さなお子さまから年配の方まで幅広い参加者がいる中で、日頃の運動不足をウォーキング8kmで少し解消できた気がします。新緑の中、気持ちのよい汗をかき、おいしい空気を胸いっぱいに吸い込んで気分も体もリフレッシュし、楽しい一日を過ごすことができました。（蓑輪）

ゴールの生田緑地ばら苑にて

となりのパートさん

第5回目の連載は、草間さんが川原さんを紹介してくれます!!

現在小学校5年生の川原さんの娘さんと私の娘は、幼稚園が同じで、かれこれ8年のお付き合いになります。いつも元気で明るい川原さん。やわらかい笑顔や、たまにちょっとオトボケなことをして慌てるところ、仕事にまっすぐ向き合っている姿、様々な姿に、いつもしなやかさとひたむきさを感じています。
まぶしい!!（草間）

川原さん（左）草間さん（右）

編集後記

今号は前号に引き続き、小林が担当させていただきました！皆さま、楽しんでいただけましたでしょうか？2回目の編集長ということで、自分なりにノウハウができ、楽しく編集することができました。新年度初の社内報ということもあり、新委員会発足をはじめCO_2ゼロ印刷やものづくりFactoryなど当社の新しい取り組みを中心とした内容になりました。
また、今号がインターンシップ生として最後の編集となりました。「CSRの和」を編集するに当たり、営業活動だけでなく、編集を通して、ひとつのモノを作り上げる達成感や喜び、人のつながりの大切さなど新たな学びを得ることができました。これからもどうぞよろしくお願いいたします。（小林）

Facebook、twitterでリアルタイムコミュニケーションを展開中!

リアルタイムで大川印刷や横浜の情報が受け取れます！
Facebookページ：http://www.facebook.com/OhkawaPrinting ／ Twitter：http://twitter.com/OhkawaPrinting
大川社長　ブログ：http://ameblo.jp/gibson-345 ／ Twitter：http://twitter.com/tetsuo_ohkawa
インターン生　ブログ：http://ameblo.jp/kokko-intern15-ohkawa/

編集　大川印刷　CSR委員会
発行人　大川 哲郎
編集長　小林 綾子
発行元　株式会社大川印刷

◆本社・工場　〒245-0053横浜市戸塚区上矢部町2053番地
TEL：045-812-1131（代）FAX：045-812-1135
◆横浜営業所　〒220-0011横浜市西区高島2-14-12 ヨコハマジャスト2号館3F
TEL：045-441-2011（代）FAX：045-441-2014
URL：http://www.ohkawa-inc.co.jp
お問い合わせ・ご意見・ご感想は…
magokoro@ohkawa-inc.co.jp まで

印刷事業において発生するCO_2全てをカーボンオフセット（相殺）した「CO_2ゼロ印刷」で印刷しています。また、FSC® 森林認証紙、ノンVOCインキ（石油系溶剤　0%）など印刷資材と製造工程が環境に配慮されたグリーンプリンティング認定工場です。また、メディアのユニバーサルデザインを推進するNPO法人メディア・ユニバーサル・デザイン協会が「より多くの方が使いやすく見やすいメディア」であると認めた印刷物です。
2016.7.2000
VOC FREE　MUD P10311　YOKOHAMA　CSR P-00027　GREEN PRINTING JFPI P-B10164　リサイクル適性Ⓐ この印刷物は、印刷用の紙へリサイクルできます。　FSC www.fsc.org ミックス 責任ある木質資源を使用した紙 FSC® C009309